



UBICAZIONE

ESTRATTO P.R.G.

ESTRATTO DI MAPPA



TAVOLA 1
STATO DI PROGETTO APPROVATO

SCALA: 1:200/500

DATA: MARZO 2022

PLANIMETRIA GENERALE
-DISTANZE DAI CONFINI DI PROPRIETA'

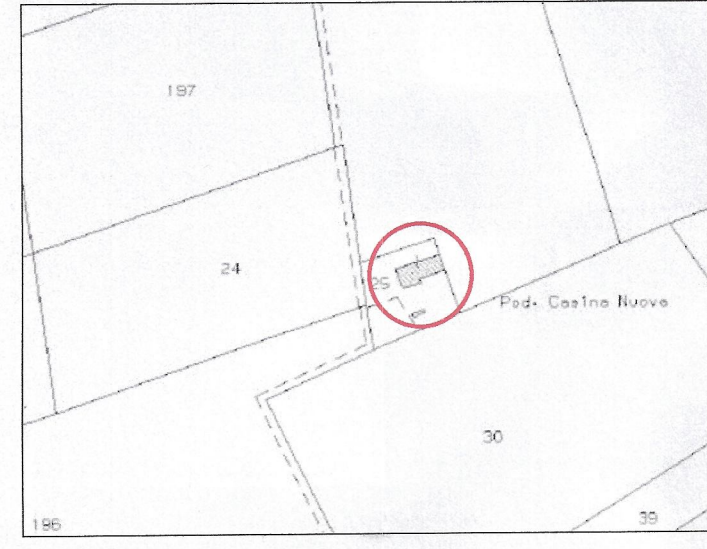
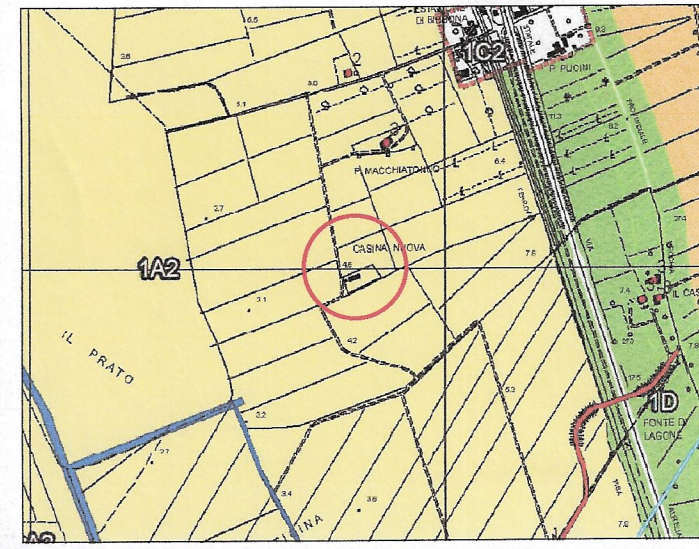
VARIANTE AL PIANO DI RECUPERO D'INIZIATIVA PRIVATA

ai sensi dell'Art. 112 della L.R.T. n° 65/2014

inerente il Piano di Recupero per la ricostruzione di edificio per civile abitazione
posto in Loc. Casina Nuova, Bibbona (LI)
approvato con Delibera Consiliare n. 56 del 26/07/2018

I TECNICI
(ognuno per le proprie competenze)

IL RICHIEDENTE

Geom. Lorenzo Ciarcia
Ing. Luca Bonannini

Anna Zmydlena
(per conto della Soc. Prato Verde di Anna Zmydlena & C. s.r.l.)

PLANIMETRIA GENERALE SCALA 1:500

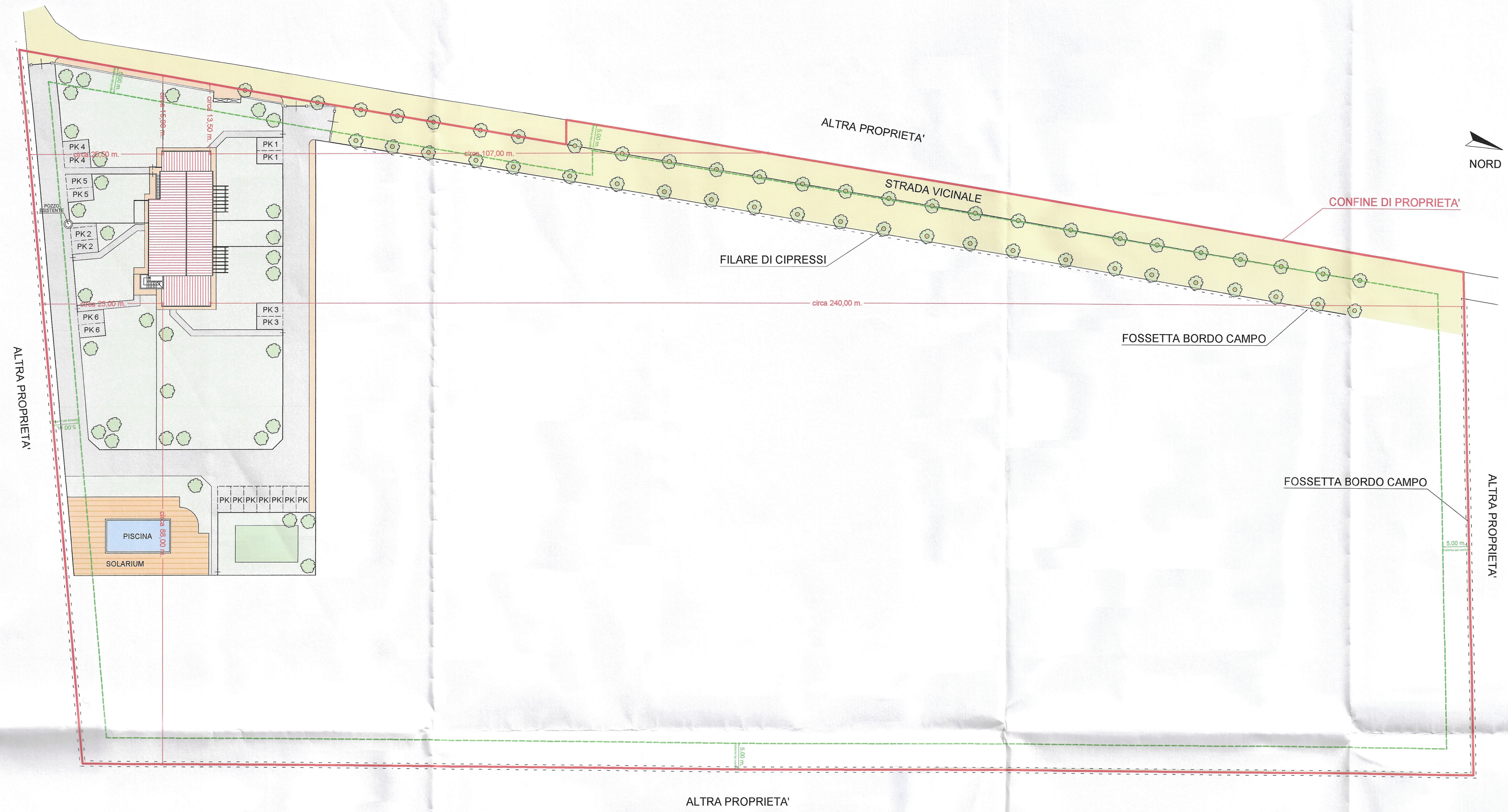

PLANIMETRIA GENERALE SCALA 1:200

