

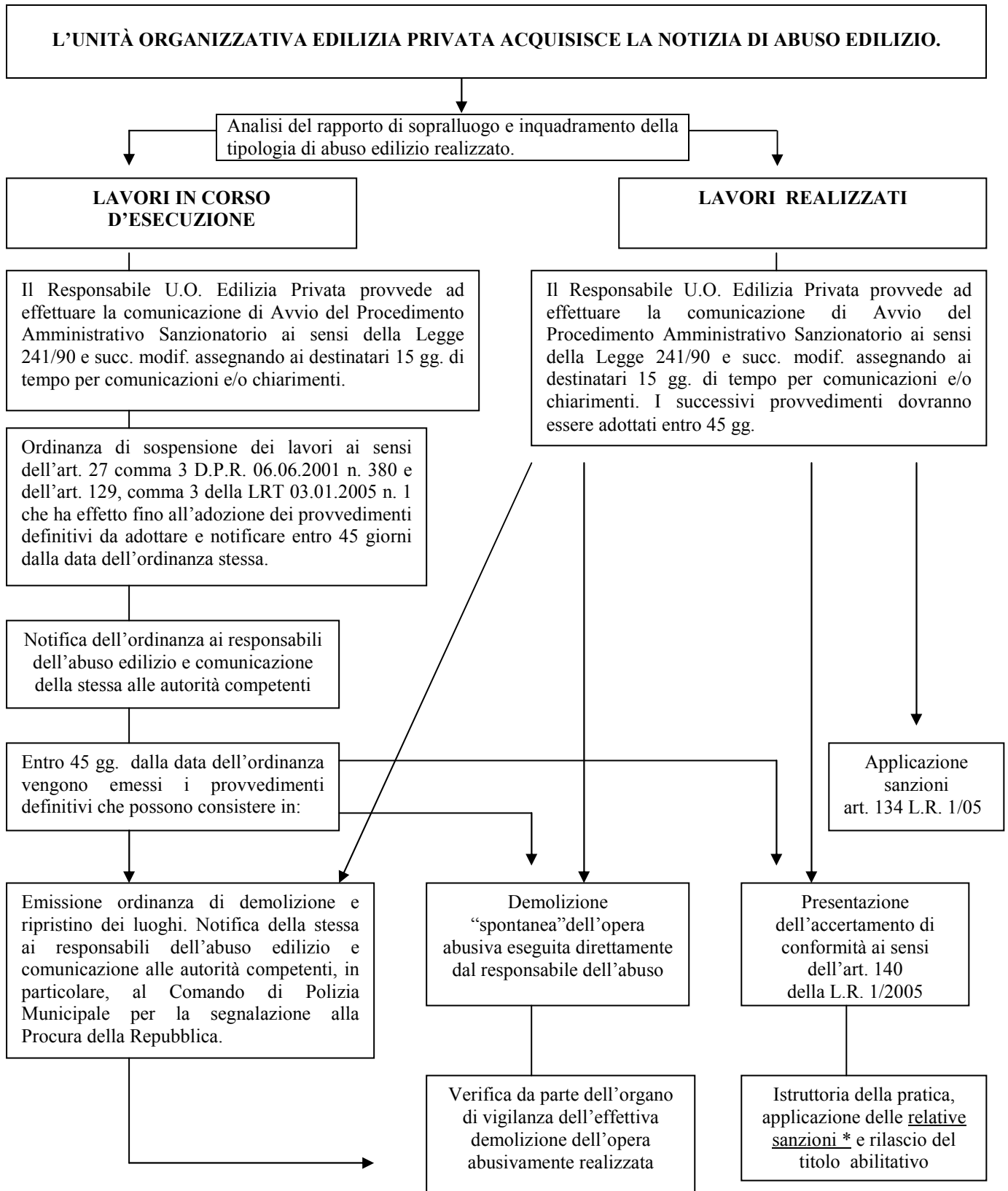

PROCEDURA OPERATIVA

PO.EP.08: Abuso edilizio relativo ai lavori di ristrutturazione edilizia.

OBIETTIVI: definizione degli abusi edilizi accertati.





PROCEDURA OPERATIVA

***SANZIONI**

Le sanzioni da applicare possono essere di natura penale e/o di natura amministrativa.

Sono soggetti a sanzione penale, oltre che amministrativa, gli interventi di Ristrutturazione Edilizia di cui all'articolo 22, comma 3, lettera a) del D.P.R. 380/2001, che rimanda all'art. 10, comma 1, lettera c) del D.P.R. 380/2001.

Ai sensi dell'art. 10, comma 1, lettera c, del D.P.R. 380/2001, per ristrutturazione edilizia si intende *“interventi che portino ad un organismo edilizio in tutto o in parte diverso dal precedente e che comportino aumento di unità immobiliari, modifiche del volume, della sagoma, dei prospetti o delle superfici, ovvero che, limitatamente agli immobili compresi nelle zone omogenee A, comportino mutamenti della destinazione d'uso”*.

Gli altri interventi di Ristrutturazione Edilizia sono soggetti soltanto a sanzione amministrativa.

Le sanzioni penali sono disciplinate dall'art. 44 del D.P.R. 380/2001.

ALLEGATI:

Nessun allegato

DESTINATARI ESTERNI ALL'ENTE:

- Responsabile dell'abuso edilizio;
- Direttore dei Lavori;
- Ufficio Notifiche del Comune di residenza del Responsabile dell'abuso;
- Stazione dei Carabinieri;
- Procura della Repubblica.

DESTINATARI INTERNI ALL'ENTE:

- Messo Comunale;
- Polizia Municipale;
- Sindaco;
- Segretario Comunale Direttore Generale;
- Ufficio Segreteria.